PARCO NAZIONALE DELL'ARCIPELAGO TOSCANO

# Piano del Parco dell'Arcipelago Toscano

**TAV.B.2**
**Carta della zonazione a mare**
**Elba - Sub Tav.4**

IL PRESIDENTE
Dott. Giampiero Sammuri

IL DIRETTORE
D.ssa Franca Zanichelli

maggio 2010

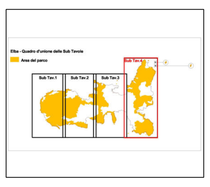


*Legenda*

*Confine del parco*

*Zonazione*
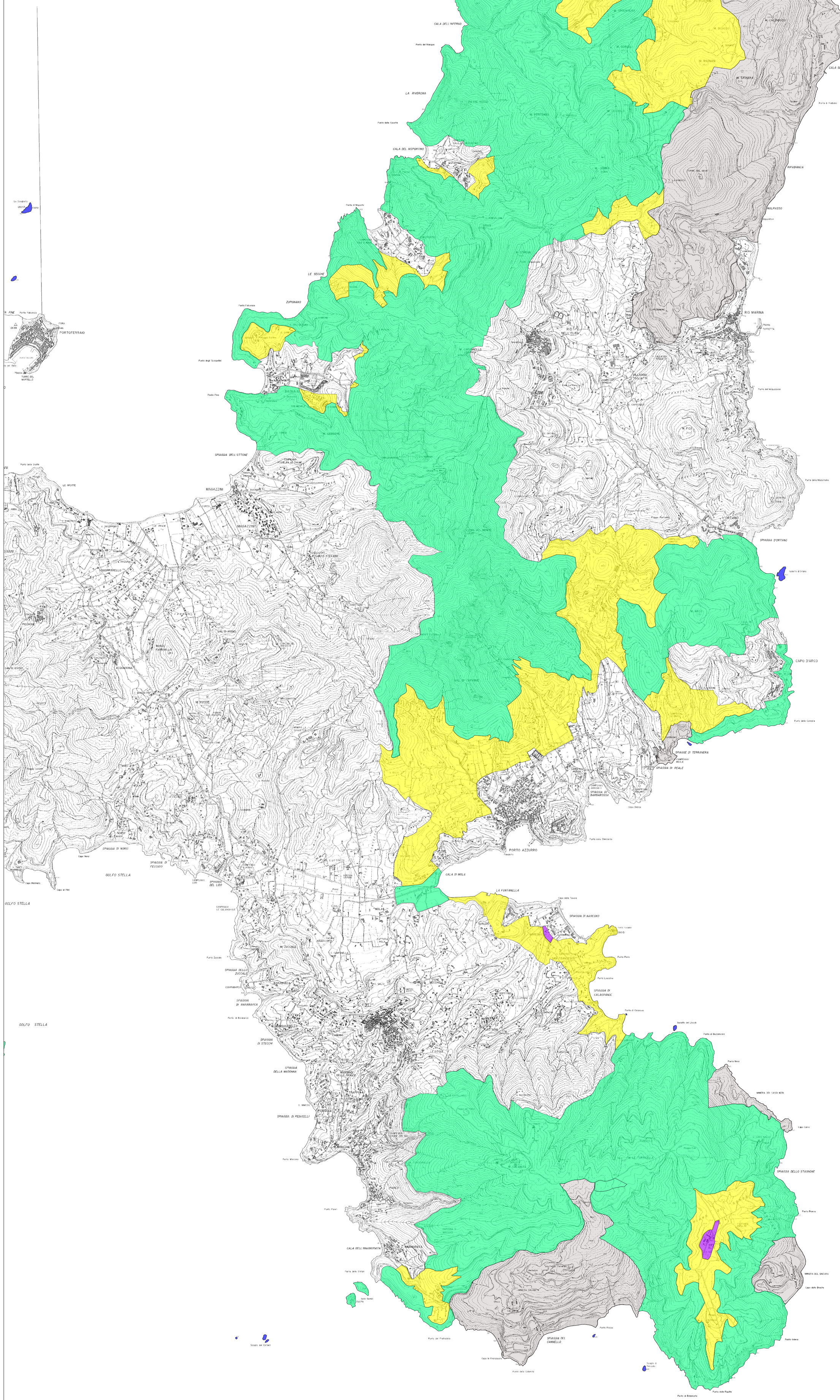
- A
- B
- C
- D
- Da
- Db